MENNEKES
MY POWER CONNECTION

Wandsteckdose
Bestellnr. 590

- Schraubkontakt
- Befestigung von innen
- Leitungseinführung einmal oben und zweimal blind (zum Ausschneiden) unten
- Leitungseinführung auch rückseitig möglich
- im Gehäuseunterteil ist die Einprägung zum Ausschneiden vorhanden
- Gehäuseunterteil um 180° drehbar

Technische Daten

Ampere	32 A
Pole	2 p
Volt	20-25 V
Hertz	50-60 Hz
Anschlusstechnik	Schraubkontakt
Kontakt	standard
Schutzart	IP 44
Gewicht	260 g

Abmessungen

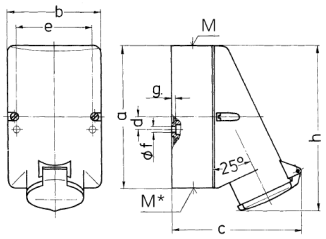

Zeichnung	Amp.	16		32	
1 MB 137	Pole	2	3	2	3
Maße in mm	a	128	128	128	128
	b	84	84	84	84
	c	120	120	120	120
	d	11	11	11	11
	e	68	68	68	68
	f	5,3	5,3	5,3	5,3
	g.	4	4	4	4
	h	146	146	146	146
	M	25	25	32	32
	M*	2x25 (blind) zum Ausschneiden		2x25 (blind) zum Ausschneiden	
Leitung bis mm Ø		18	18	25	25
Klemmen für Leiterquer-		4	4	4	4
schnitt von bis mm²		—2x6	—10	—2x6	—10

Änderungen vorbehalten. Für Druckfehler keine Haftung.