Anbausteckdose SCHUKO®

Bestellnr. 11011

- für ortsfesten Einsatz
- mit Klappdeckel
- 3 Steckklemmen als Verbindungsklemmen von 1,5 - 2,5 mm²
- andere Farben auf Anfrage

Technische Daten

Ampere	16 A
Pole	2 p+E
Volt	230 V
Anschlusstechnik	Steckklemmen
Kontakt	standard
Schutzart	IP 54
Flansch	50x50 mm
Bohrloch	38x38 mm
Gewicht	42 g
Prüfzeichen	DE,VDE, NL,Kema

Abmessungen

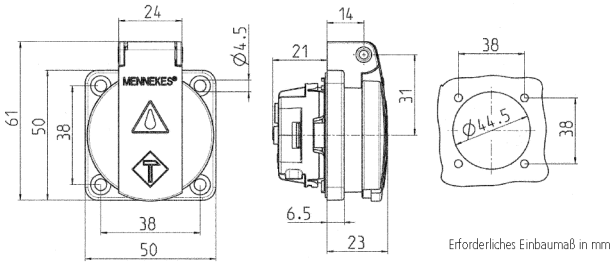

Zeichnung
1 MB 410

Maße in mm

Änderungen vorbehalten. Für Druckfehler keine Haftung.